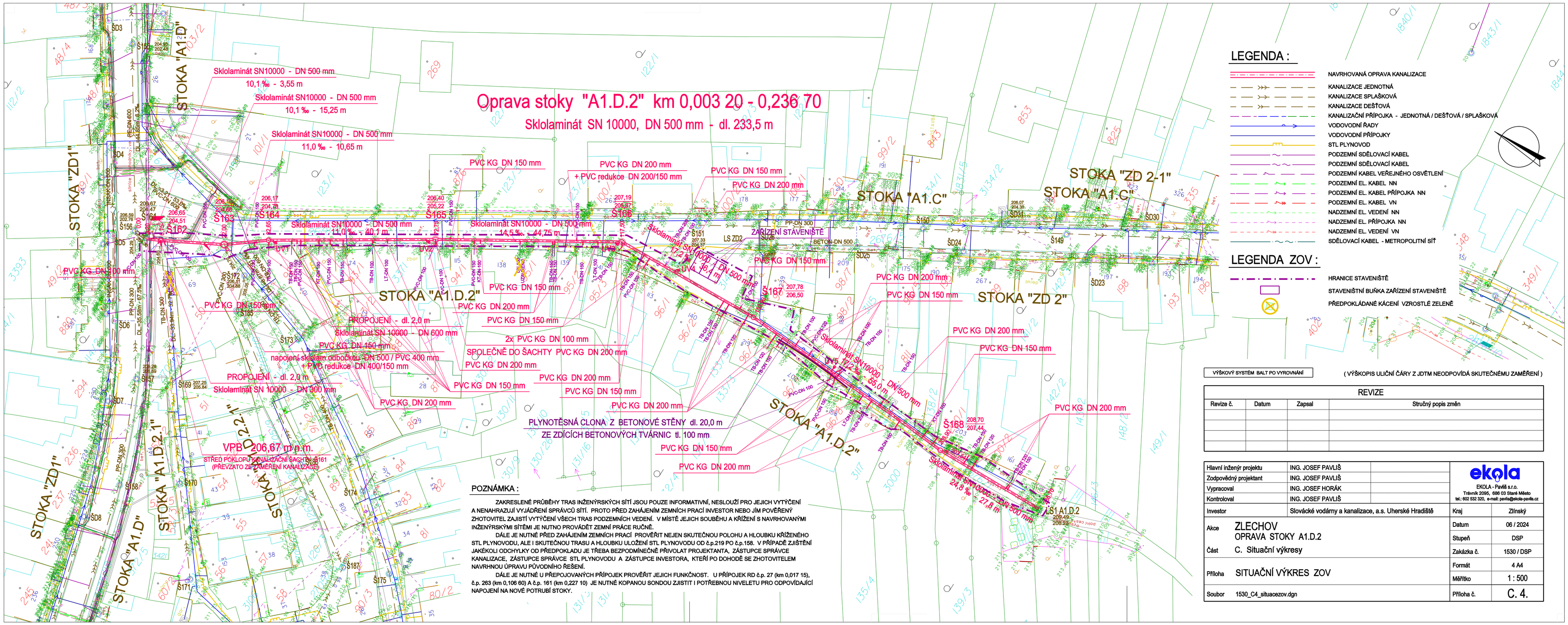

LEGENDA :

- NAVRHOVANÁ OPRAVA KANALIZACE
- KANALIZACE JEDNOTNÁ
- KANALIZACE SPLAŠKOVÁ
- KANALIZACE DEŠŤOVÁ
- KANALIZAČNÍ PŘÍPOJKA - JEDNOTNÁ / DEŠŤOVÁ / SPLAŠKOVÁ
- VODOVODNÍ ŘADY
- VODOVODNÍ PŘÍPOJKY
- STL PLYNOVOD
- PODZEMNÍ SDĚLOVACÍ KABEL
- PODZEMNÍ SDĚLOVACÍ KABEL
- PODZEMNÍ KABEL VEŘEJNÉHO OSVĚTLENÍ
- PODZEMNÍ EL. KABEL NN
- PODZEMNÍ EL. KABEL PŘÍPOJKA NN
- PODZEMNÍ EL. KABEL VN
- NADZEMNÍ EL. VEDENÍ NN
- NADZEMNÍ EL. PŘÍPOJKA NN
- NADZEMNÍ EL. VEDENÍ VN
- SDĚLOVACÍ KABEL - METROPOLITNÍ SÍŤ

LEGENDA ZOV :

- HRANICE STAVENIŠTĚ
- STAVENIŠTNÍ BUŇKA ZAŘÍZENÍ STAVENIŠTĚ
- PŘEDPOKLÁDANÉ KÁCENÍ VZROSTLÉ ZELENĚ

VÝŠKOVÝ SYSTÉM BALT PO VYROVNÁNÍ

(VÝŠKOPIS ULIČNÍ ČÁRY Z JDTM NEODPOVÍDÁ SKUTEČNÉMU ZAMĚŘENÍ)

POZNÁMKA :

ZAKRESLENÉ PRŮBĚHY TRAS INŽENÝRSKÝCH SÍTÍ JSOU POUZE INFORMATIVNÍ, NESLOUŽÍ PRO JEJICH VYTÝČENÍ A NENAHRAZUJÍ VYJÁDŘENÍ SPRÁVCŮ SÍTÍ. PROTO PŘED ZAHÁJENÍM ZEMNÍCH PRACÍ INVESTOR NEBO JÍM POVĚŘENÝ ZHOTOVITEL ZAJISTÍ VYTÝČENÍ VŠECH TRAS PODZEMNÍCH VEDENÍ. V MÍSTĚ JEJICH SOUBĚHU A KŘÍŽENÍ S NAVRHOVANÝMI INŽENÝRSKÝMI SÍTĚMI JE NUTNO PROVÁDĚT ZEMNÍ PRÁCE RUČNĚ.

DÁLE JE NUTNÉ PŘED ZAHÁJENÍM ZEMNÍCH PRACÍ PROVĚŘIT NEJEN SKUTEČNOU POLOHU A HLOUBKU KŘÍŽENÉHO STL PLYNOVODU, ALE I SKUTEČNOU TRASU A HLOUBKU ULOŽENÍ STL PLYNOVODU OD č.p.219 PO č.p.158. V PŘÍPADĚ ZJIŠTĚNÍ JAKÉKOLI ODCHYLKY OD PŘEDPOKLADU JE TŘEBA BEZPODMÍNEČNĚ PŘIVOLAT PROJEKTANTA, ZÁSTUPCE SPRÁVCE KANALIZACE, ZÁSTUPCE SPRÁVCE STL PLYNOVODU A ZÁSTUPCE INVESTORA, KTEŘÍ PO DOHODĚ SE ZHOTOVITELEM NAVRHNOU ÚPRAVU PŮVODNÍHO ŘEŠENÍ.

DÁLE JE NUTNÉ U PŘEPOJOVANÝCH PŘÍPOJEK PROVĚŘIT JEJICH FUNKČNOST. U PŘÍPOJEK RD č.p. 27 (km 0,017 15), č.p. 263 (km 0,106 60) A č.p. 161 (km 0,227 10) JE NUTNÉ KOPANOU SONDOU ZJISTIT I POTŘEBNOU NIVELETU PRO ODPOVÍDAJÍCÍ NAPOJENÍ NA NOVÉ POTRUBÍ STOKY.

REVIZE

Revize č.	Datum	Zapsal	Stručný popis změn

Hlavní inženýr projektu	ING. JOSEF PAVLIŠ	
Zodpovědný projektant	ING. JOSEF PAVLIŠ	
Vypracoval	ING. JOSEF HORÁK	
Kontroloval	ING. JOSEF PAVLIŠ	

ekola
EKOLA - Pavliš s.r.o.
Trávník 2095, 698 03 Staré Město
tel.: 602 532 320, e-mail: pavlis@ekola-pavlis.cz

Investor	Slovácké vodárny a kanalizace, a.s. Uherské Hradiště	Kraj	Zlínský
Akce	ZLECHOV OPRAVA STOKY A1.D.2	Datum	06 / 2024
		Stupeň	DSP
Část	C. Situační výkresy	Zakázka č.	1530 / DSP
Příloha	SITUAČNÍ VÝKRES ZOV	Formát	4 A4
		Měřítko	1 : 500
Soubor	1530_C4_situacezov.dgn	Příloha č.	C. 4.